ОПИСАНИЕ МЕСТОПОЛОЖЕНИЯ ГРАНИЦ

Публичный сервитут в целях эксплуатации линейного объекта системы газоснабжения федерального значения: Газопроводы от ГРС до ГРЭС с кадастровым номером 66:37:0000000:1649

(наименование объекта, местоположение границ которого описано (далее - объект))

Раздел 1

Сведения об объекте

№ п/п	Характеристики объекта	Описание характеристик
1	2	3
1.	Местоположение объекта	Свердловская область, город Верхний Тагил
2.	Площадь объекта +/- величина погрешности определения площади (Р +/- Дельта Р)	130700 +/- 127 м²
3.	Иные характеристики объекта	Публичный сервитут в интересах АО "Интер РАО-Электрогенерация" сроком на 49 лет в целях эксплуатации линейного объекта системы газоснабжения федерального значения: Газопроводы от ГРС до ГРЭС с кадастровым номером 66:37:0000000:1649

Раздел 2

Сведения о местоположении границ объекта

1. Система координат МСК - 66, зона 1

2. Сведения о характерных точках границ объекта

Обозначение характерных точек границ	Координаты, м		Метод определения координат характерной точки	Средняя квадратическая погрешность положения характерной точки (Mt), м	Описание обозначения точки на местности (при наличии)
	X	Y			
1	2	3	4	5	6
1	448006.86	1494841.04	Аналитический метод	0.10	-
2	447959.32	1494902.63	Аналитический метод	0.10	-
3	447932.50	1495063.74	Аналитический метод	0.10	-
4	447883.26	1495590.01	Аналитический метод	0.10	-
5	448165.28	1495862.28	Аналитический метод	0.10	-
6	448233.70	1495958.01	Аналитический метод	0.10	-
7	448378.93	1496097.45	Аналитический метод	0.10	-
8	448496.71	1496156.69	Аналитический метод	0.10	-
9	448496.71	1496156.89	Аналитический метод	0.10	-
10	448497.75	1496157.49	Аналитический метод	0.10	-
11	448498.01	1496157.34	Аналитический метод	0.10	-
12	448611.68	1496214.51	Аналитический метод	0.10	-
13	448652.41	1496305.83	Аналитический метод	0.10	-
14	448777.67	1496387.48	Аналитический метод	0.10	-
15	448746.22	1496437.05	Аналитический метод	0.10	-
16	448664.01	1496384.85	Аналитический метод	0.10	-
17	448605.50	1496345.51	Аналитический метод	0.10	-
18	448566.35	1496257.66	Аналитический метод	0.10	-
19	448344.77	1496145.90	Аналитический метод	0.10	-
20	448188.94	1495996.77	Аналитический метод	0.10	-
21	448120.45	1495901.02	Аналитический метод	0.10	-
22	447821.46	1495613.74	Аналитический метод	0.10	-

2. Сведения о характерных точках границ объекта

Обозначение характерных точек границ	Координаты, м		Метод определения координат характерной точки	Средняя квадратическая погрешность положения характерной точки (Mt), м	Описание обозначения точки на местности (при наличии)
	X	Y			
1	2	3	4	5	6
23	447828.27	1495540.37	Аналитический метод	0.10	-
24	447810.38	1495506.22	Аналитический метод	0.10	-
25	447852.13	1495062.41	Аналитический метод	0.10	-
26	447875.55	1495045.68	Аналитический метод	0.10	-
27	447903.43	1494878.25	Аналитический метод	0.10	-
28	447960.40	1494804.85	Аналитический метод	0.10	-
1	448006.86	1494841.04	Аналитический метод	0.10	-

3. Сведения о характерных точках части (частей) границы объекта

Обозначение характерных точек части границы	Координаты, м		Метод определения координат характерной точки	Средняя квадратическая погрешность положения характерной точки (Mt), м	Описание обозначения точки на местности (при наличии)
	X	Y			
1	2	3	4	5	6
-	-	-	-	-	-

Раздел 3

Сведения о местоположении измененных (уточненных) границ объекта

1. Система координат -

2. Сведения о характерных точках границ объекта

Обозначение характерных точек границ	Существующие координаты, м		Измененные (уточненные) координаты, м		Метод определения координат характерной точки	Средняя квадратическая погрешность положения характерной точки (Mt), м	Описание обозначения точки на местности (при наличии)
	X	Y	X	Y			
1	2	3	4	5	6	7	8
-	-	-	-	-	-	-	

3. Сведения о характерных точках части (частей) границы объекта

Обозначение характерных точек части границы	Существующие координаты, м		Измененные (уточненные) координаты, м		Метод определения координат характерной точки	Средняя квадратическая погрешность положения характерной точки (Mt), м	Описание обозначения точки на местности (при наличии)
	X	Y	X	Y			
1	2	3	4	5	6	7	8
-	-	-	-	-	-	-	

Схема расположения границ публичного сервитута

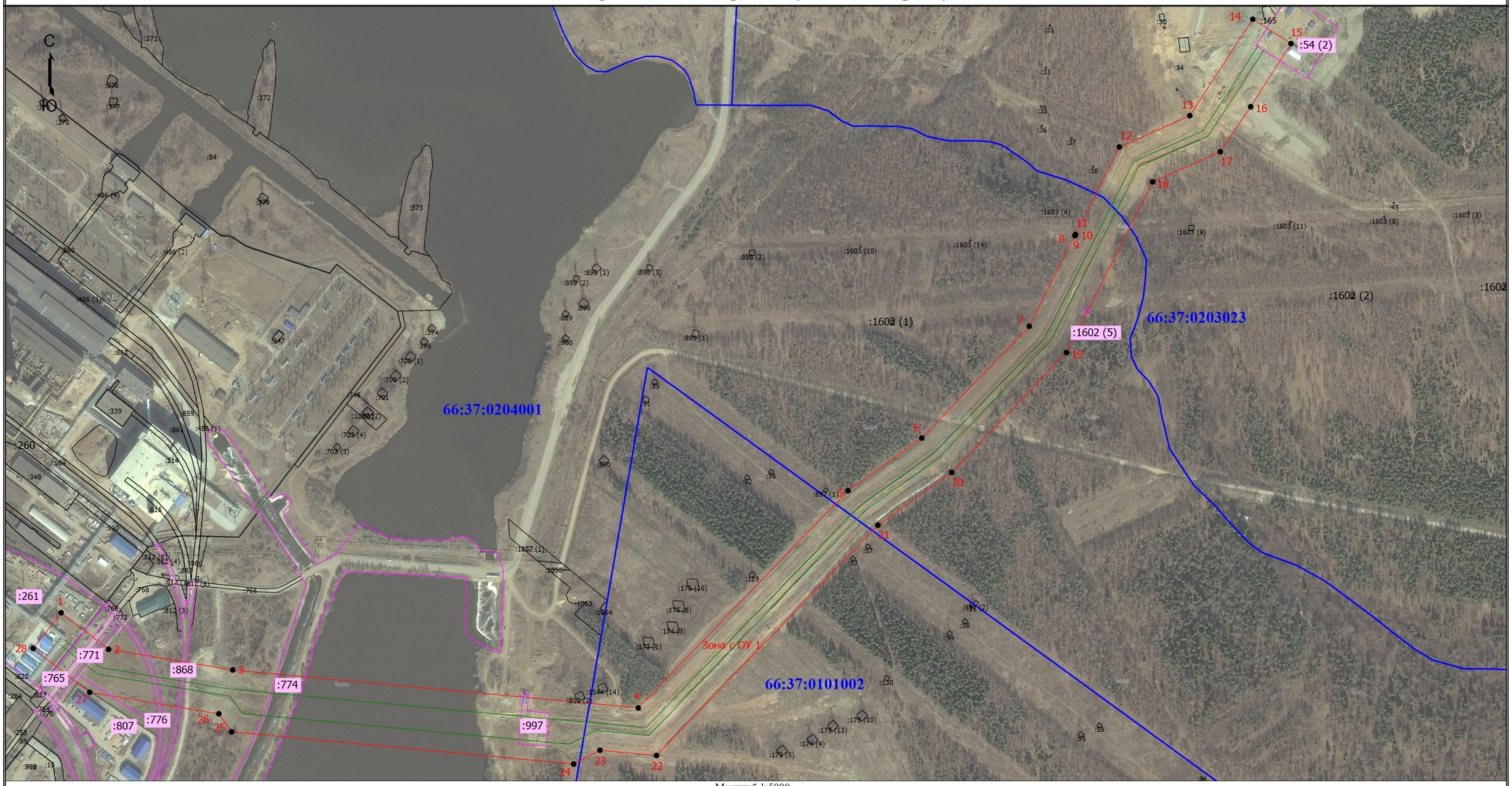

Масштаб 1:5000

- Граница земельных участков по сведениям Единого государственного реестра недвижимости (ЕГРН)

- Контур сооружения Газопроводы от ГРС до ГРЭС с кадастровым номером 66:37:0000000:1649

:2 - Кадастровый номер земельного участка

1 - Обозначение новой характерной точки границы образуемого публичного сервитута

- Граница кадастрового квартала

:261 - Кадастровый номер земельного участка, испрашиваемый для публичного сервитута

- Граница образуемого публичного сервитута в целях эксплуатации линейного объекта системы газоснабжения федерального значения: Газопроводы от ГРС до ГРЭС с кадастровым номером 66:37:0000000:1649

66:37:0203023 - Номер кадастрового квартала

- Характерная точка границы образуемого публичного сервитута

Зона с ОУ 1 - Зона с особыми условиями использования территории Зона с ОУ 1 — Публичный сервитут в целях эксплуатации линейного объекта системы газоснабжения федерального значения: Газопроводы от ГРС до ГРЭС с кадастровым номером 66:37:0000000:1649

- Граница земельного участка, испрашиваемого для публичного сервитута